

VAR N. 4 PIANO DEGLI INTERVENTI

Allegato B - Disciplina delle
Attività produttive fuori zona



Comune di Zanè
Berti Roberto

Il Responsabile UTC
Arch. Luca Cavedon

Il Progettista
Ing. Livio Campagnolo

Realizzazione GIS con *Intergraph GeoMedia*
STUDIO CAMPAGNOLO ING. LIVIO
Via Meucci, 9 36042 Breganze (VI)
e-mail info@studiocampagnolo.com

DATI IDENTIFICATIVI

Denominazione:
SANDORE' S.r.l.
Unipersonale

Ubicazione:
VIA SUMMANO

Tipo di attivita':
ATTIVITA' ARTIGIANALE

Dati catastali:
foglio:1
particella/e: 22-640

Superficie lotto:
- esistente mq.: 5083
- progetto mq.: 5283

Superficie coperta:
- esistente mq.: 1846
- progetto mq.: 1951

Rapporto di copertura:
- esistente : 36%
- progetto : 37%

Dotazione dei servizi: SI

Tipo di rifiuto e smaltimento:
SOLIDI - PRIVATO
LIQUIDI - DEPURAZIONE

Approvvigionamento idrico:
ACQUEDOTTO

Fonti energetiche:
ENERGIA ELETTRICA

Situazione impianto:
OTTIMO

Richieste:
Intervento eseguito recentemente

Elementi descrittivi:
1 - FABBR. ARTIGIANALE
2- AREA PARCHEGGIO

Elementi del progetto:
3 - PERIMETRO AREA DI INTERVENTO
4- DEMOLIZIONE
5- AMPLIAMENTO



Comune di Zanè
Provincia di Vicenza

Scheda:

n. 003

Documentazione fotografica



Indicazioni e prescrizioni:

CON INTERVENTO DIRETTO SONO CONSENTITE LA MANUTENZIONE ORDINARIA E STRAORDINARIA DELL'IMMOBILE E DELLE PERTINENZE CON POSSIBILITA' DI AMPLIAMENTO DI MQ 105 PER IL MIGLIORAMENTO DELLE CONDIZIONI LAVORATIVE ED OCCUPAZIONALI E DI SICUREZZA SUL LAVORO. VIENE PREVISTA LA DEMOLIZIONI DI ALCUNE SUPERFICI INUTILIZZATE O INGLOBATE NELLE NUOVE PREVISIONI

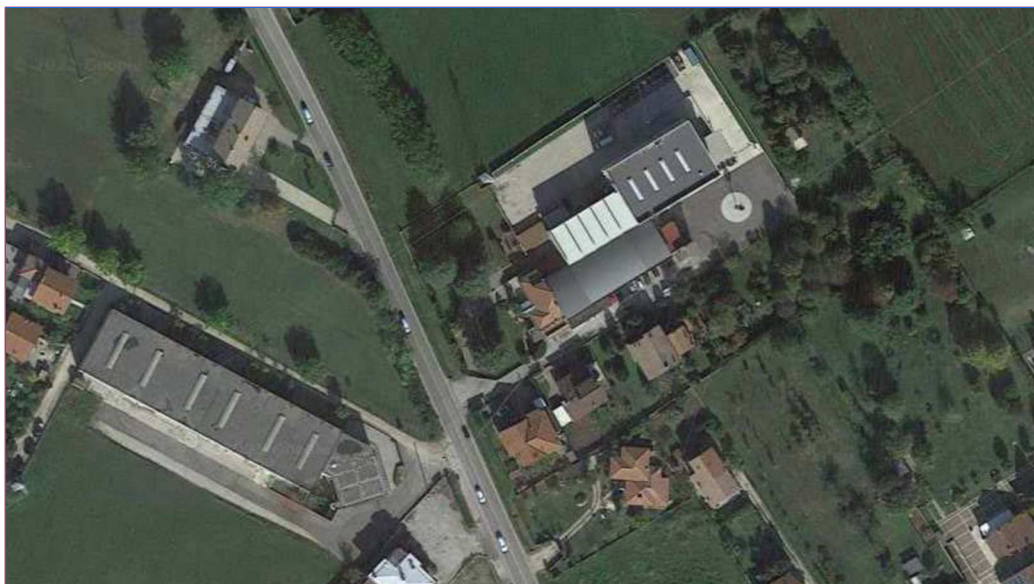

PIANO DEGLI INTERVENTI

art. 17 L.R. 11/2004
Allegato B alle N.T.O.

Disciplina dell' attività produttiva fuori zona

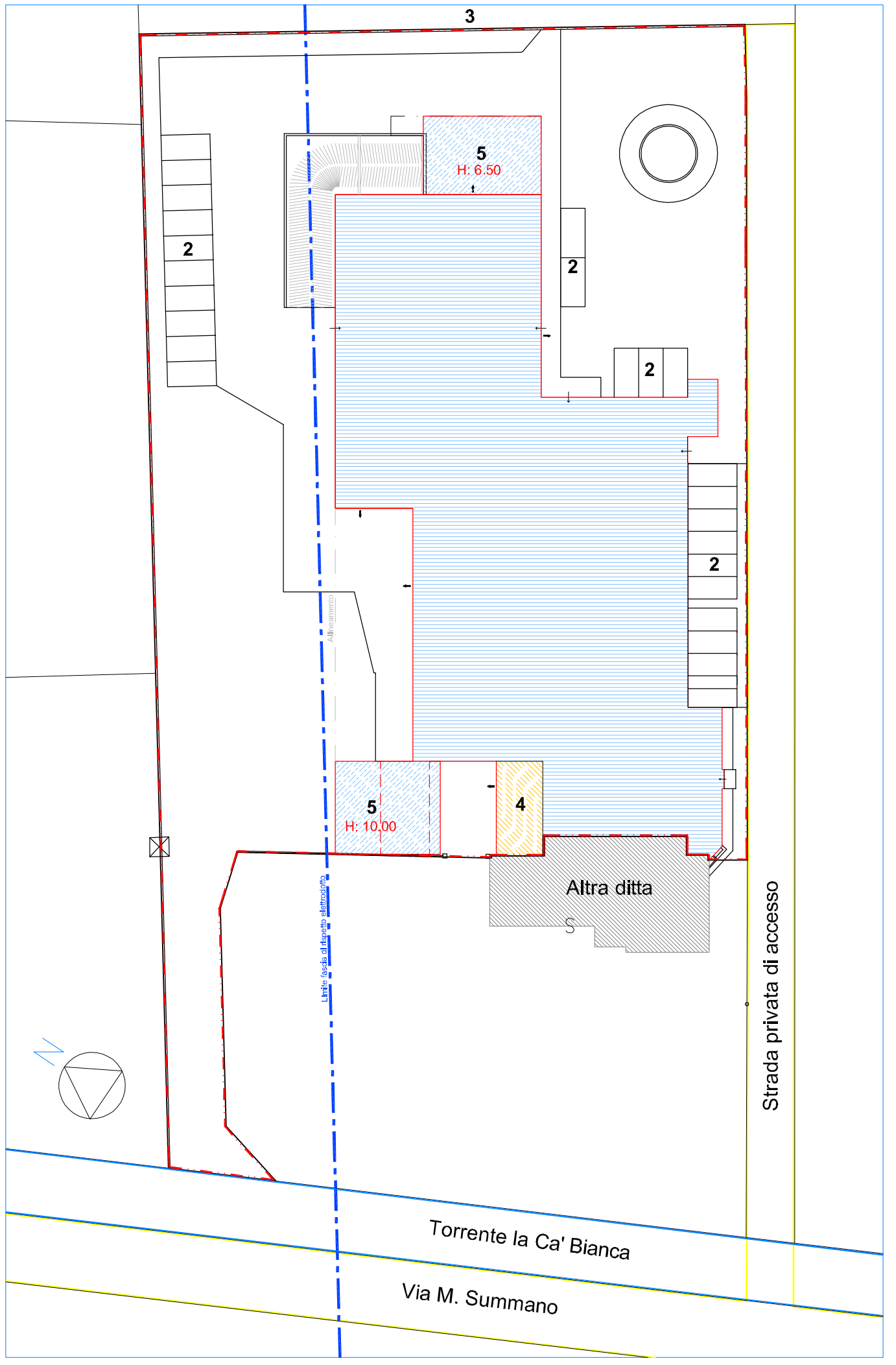

RICHIESTA DI VARIANTE AL P.I.

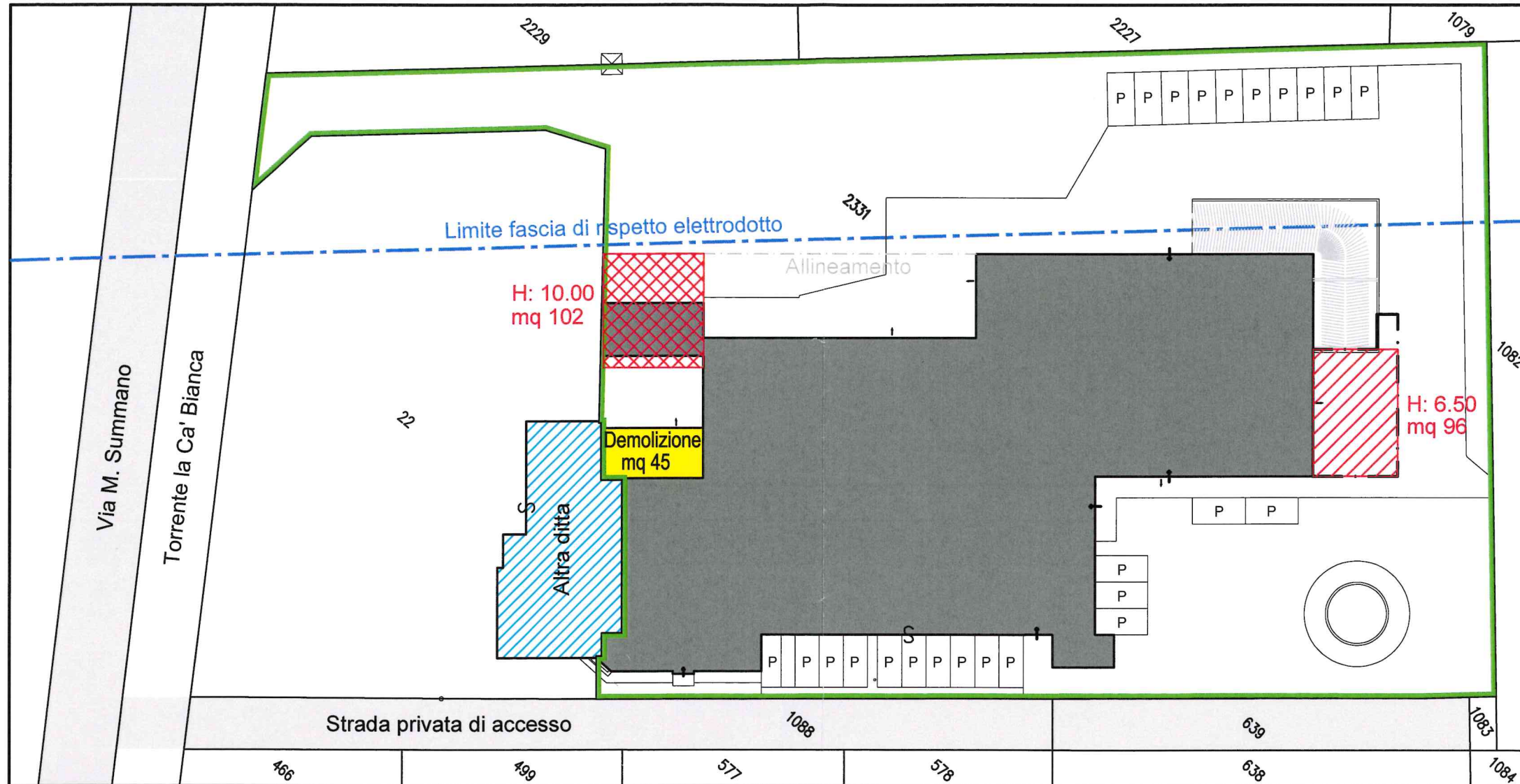

Planimetria in scala 1:500

 Fabbricato esistente altra ditta ad uso residenziale

 Fabbricato esistente ad uso artigianale mq 1846

 Ampliamento ad uso artigianale sup. coperta mq 96

 Ampliamento e sopraelevazione ad uso artigianale sup. coperta mq 102

 Demolizione sup. coperta mq 45

 Perimetro terreno di proprietà

Totale ampliamento mq 198

Sup. coperta risultante dopo l'intervento $[1846 - (45 + 48) + 198] = \text{mq } 1951$

