Scuola Secondaria di I Grado: DON L. MILANI

COMUNE di ZANÈ

ASSESSORATO ALL'ISTRUZIONE

Vieni "armato" di Fotocamera o Smartphone e metti alla prova le tue abilità di "Cacciatore di Immagini"!

CLICK-LAB

Circuito Fotografico a Tempo/Punti

INQUADRA!

SCATTA!

CONFRONTA!

24 24 24 24 24 24 24

Laboratorio di Fotografia Naturalistica per Principianti ed Esperti

INGRESSO LIBERO

27 - 28 MAGGIO 2023

Centro Socio Culturale - Piazzale Aldo Moro - Zanè (VI)

UNO STAFF DI "FOTO-GUIDE" VI DARÀ CONSIGLI E SUGGERIMENTI PER MIGLIORARE LA TECNICA FOTOGRAFICA

ORARIO: dalle 14.00 alle 19.00

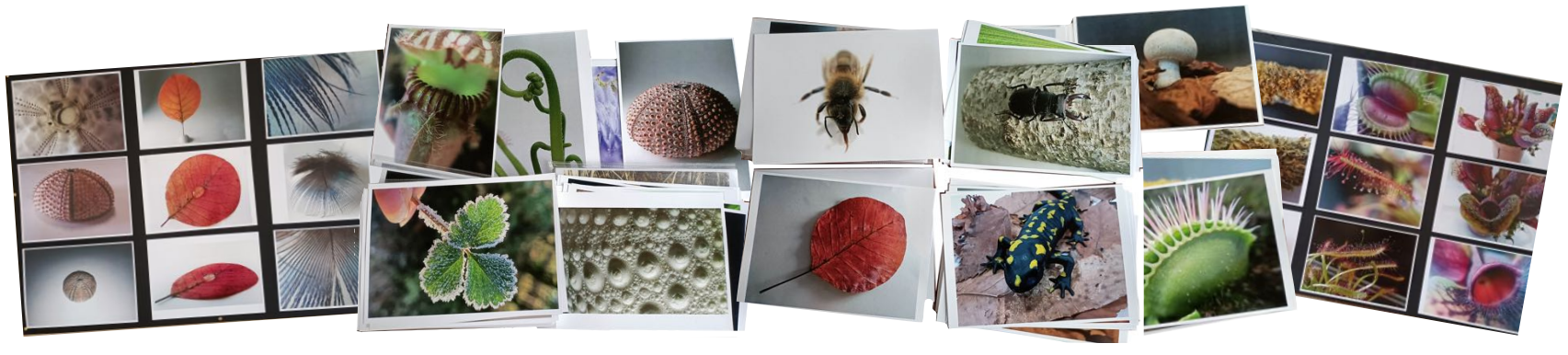

A cura di Hyla® Formazione Scientifica