



PROGETTO PER IL MUTAMENTO DELLE TERRE DI USO CIVICO DEL COMPRESORIO SCIISTICO DI CAMPOMULO

INDIVIDUAZIONE DELLE SUPERFICI DA MUTARE E COMPUTO DELL'INDENNIZZO PER IL MANCATO GODIMENTO DELL'USO CIVICO

PLANIMETRIA AREE SU C.T.R. E CATASTO TAVOLA: 1
SCALA: 1:10.000 - 1:5.000

Gallo, 09/03/2020 - Aggiornamento tavola del 09/03/2020

Il Perito	Il Committente
	(Comune di Gallo)

Dr. Forestale Giorgio Cocco Piazzetta Arlotti, 1 36015 SCHIO (VI) 0445 532323 cboc@teletu.it

PLANIMETRIA C.T.R. SCALA 1:10.000
 Limite amministrativo comunale
 Superfici oggetto di richiesta di mutamento

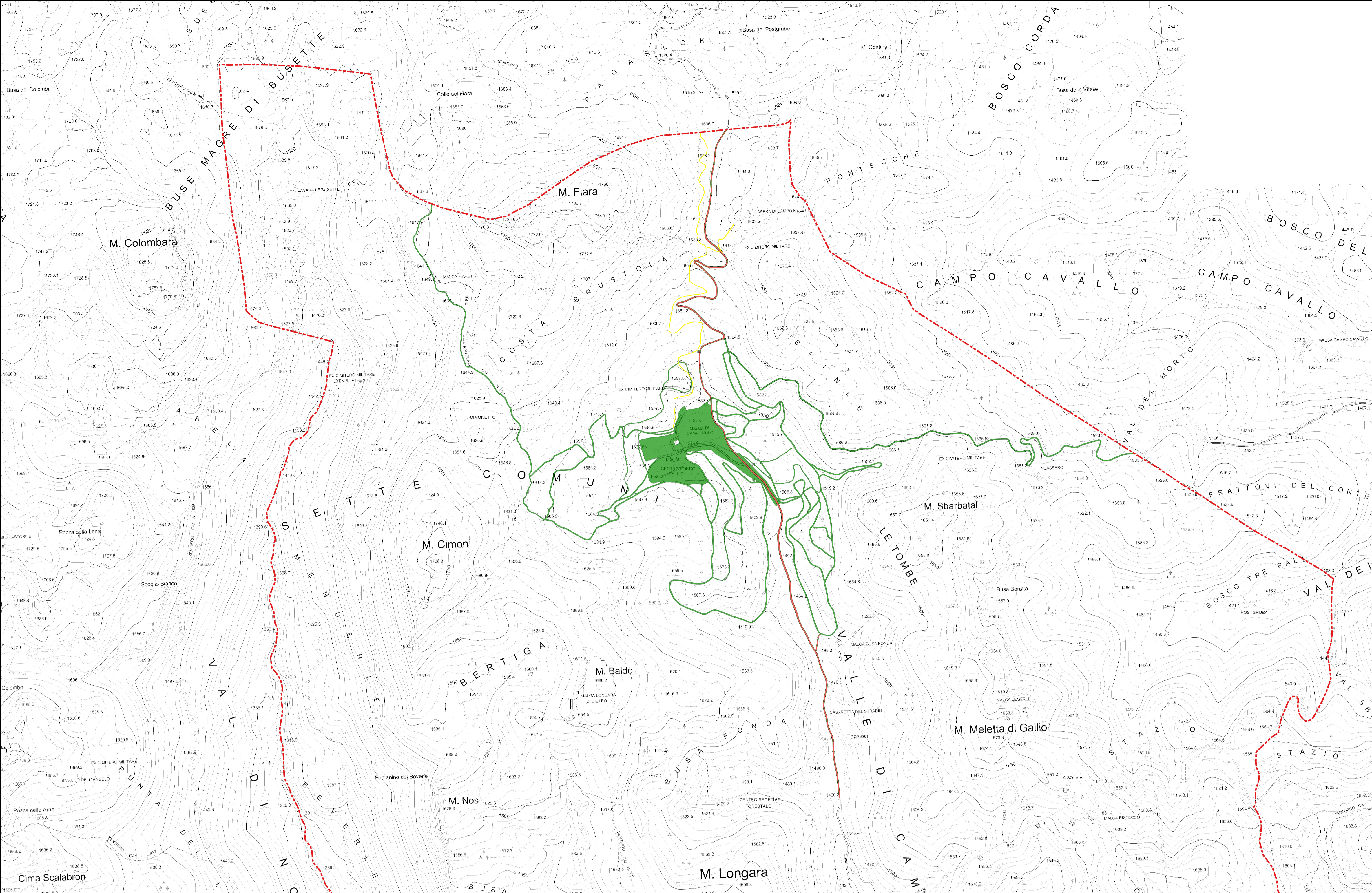

PLANIMETRIA CARTA CATASTALE SCALA 1:5.000

Limite amministrativo Gallo
 Particelle catastali
 Fogli catastali

Superfici oggetto di richiesta di mutamento

Area e/o pista di servizio non compresa nella concessione di beni, soggetta ad uso promiscuo e di servizio

