

carlo costa architetto

Richiesta di modifica della scheda per l'insula nr. 1 unità edilizia nr. 20 del
PIANO DI RECUPERO DEL CENTRO STORICO del Comune di Zanè per
l'edificio sito in via Roma n° 36.

foglio n. 8, mappali 160 sub.3

proprietà alberto baron



PLANIMETRIE E PROSPETTI

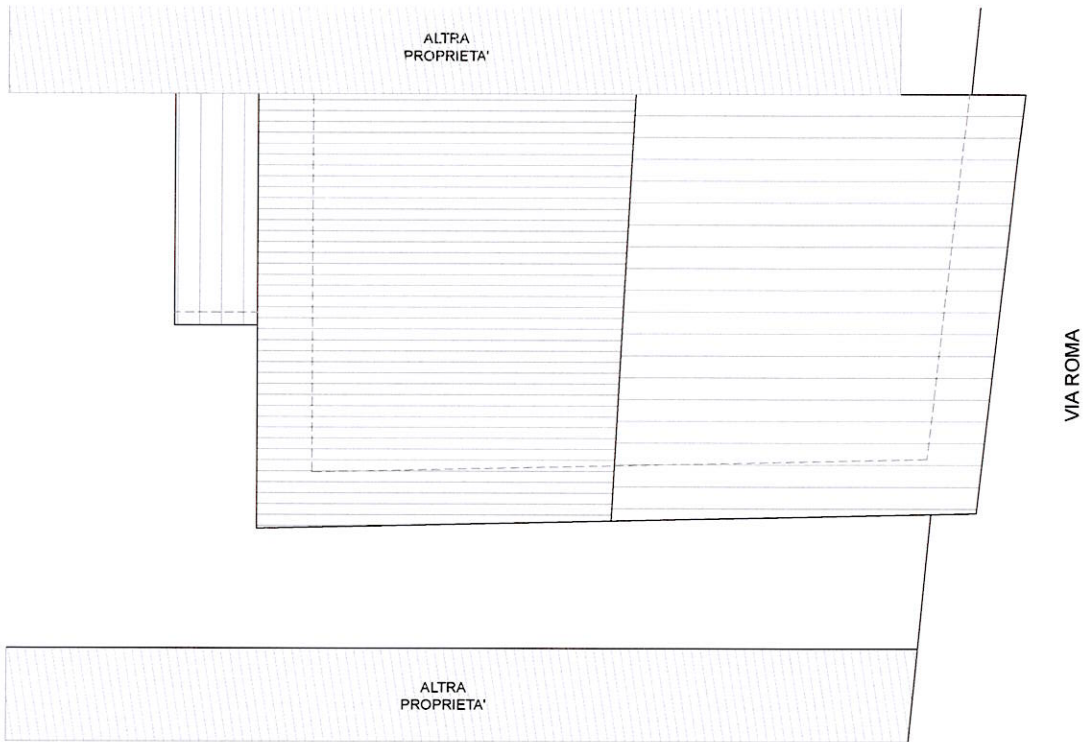

planimetria stato di fatto

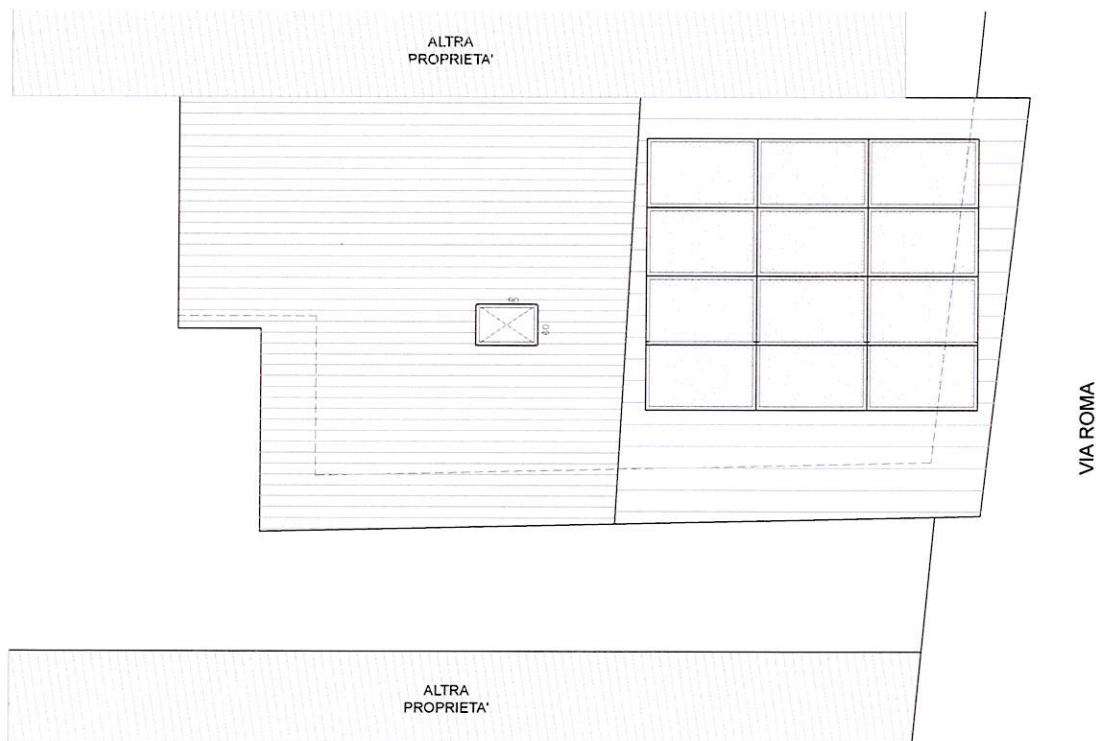

planimetria stato di progetto

PLANIMETRIA PIANO TERRA

scala 1:100 3 m 2 1 0

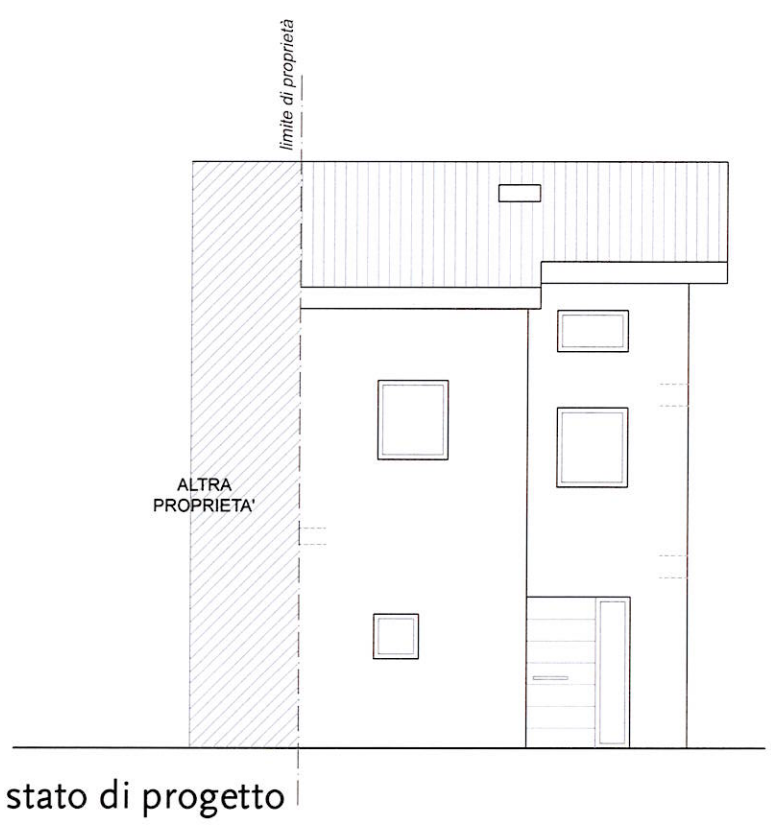
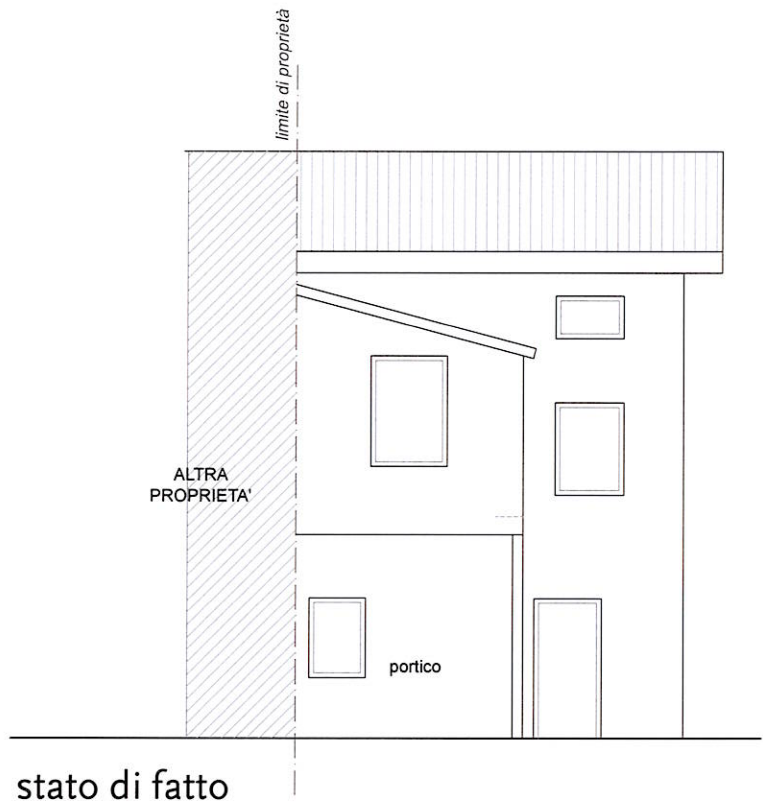

PROSPETTO NORD EST

scala 1:100 3 m 2 1 0