

carlo costa architetto

Richiesta di modifica della scheda per l'insula nr. 1 unità edilizia nr. 20 del
PIANO DI RECUPERO DEL CENTRO STORICO del Comune di Zanè per
l'edificio sito in via Roma n° 36.

foglio n. 8, mappali 160 sub.3

proprietà alberto baron



RELAZIONE FOTOGRAFICA DELLO STATO DI FATTO

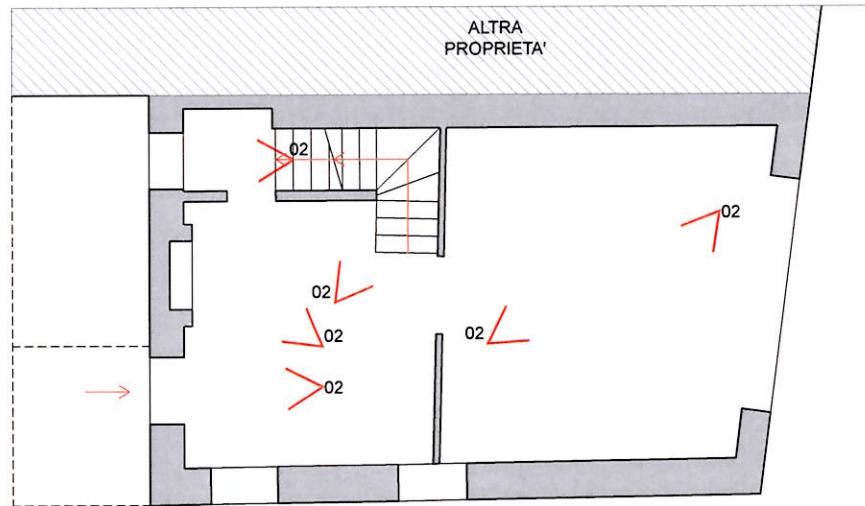

pianta piano terra

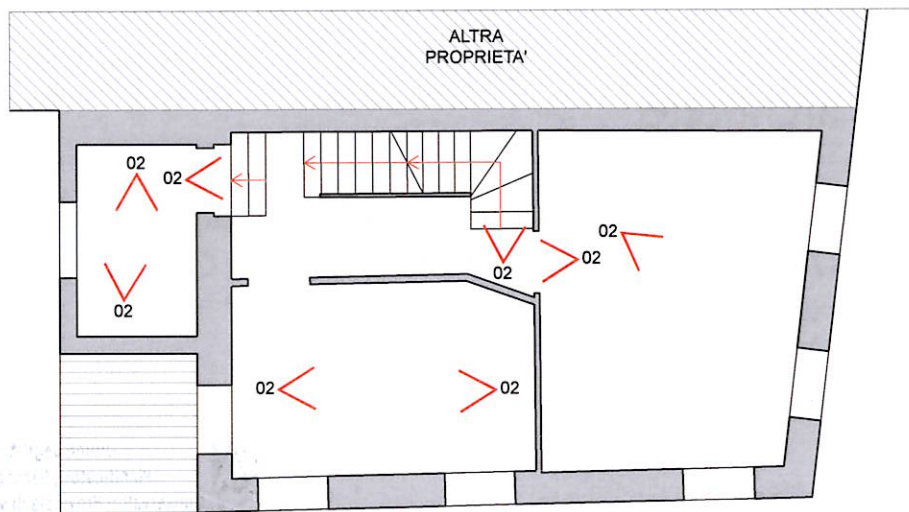

pianta piano primo

PIANO TERRA E PRIMO

scala 1:100 3 m 2 1 0

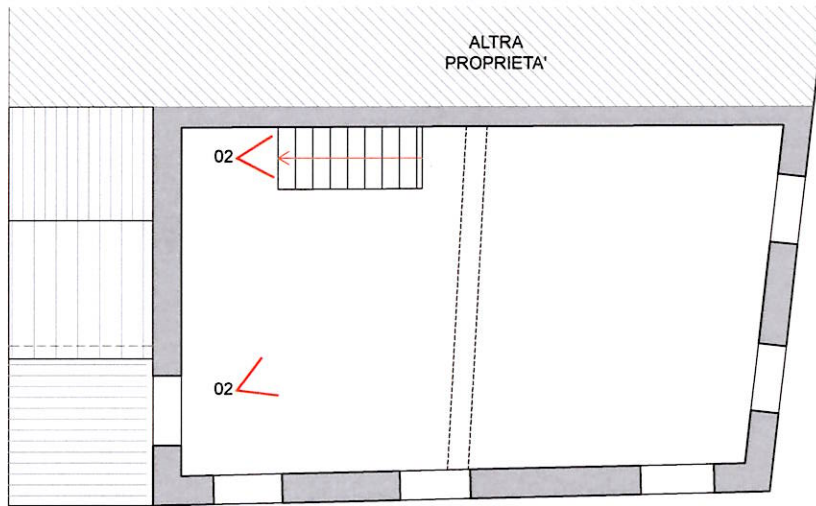

pianta piano secondo

PIANO SECONDO

scala 1:100 3 m 2 1 0

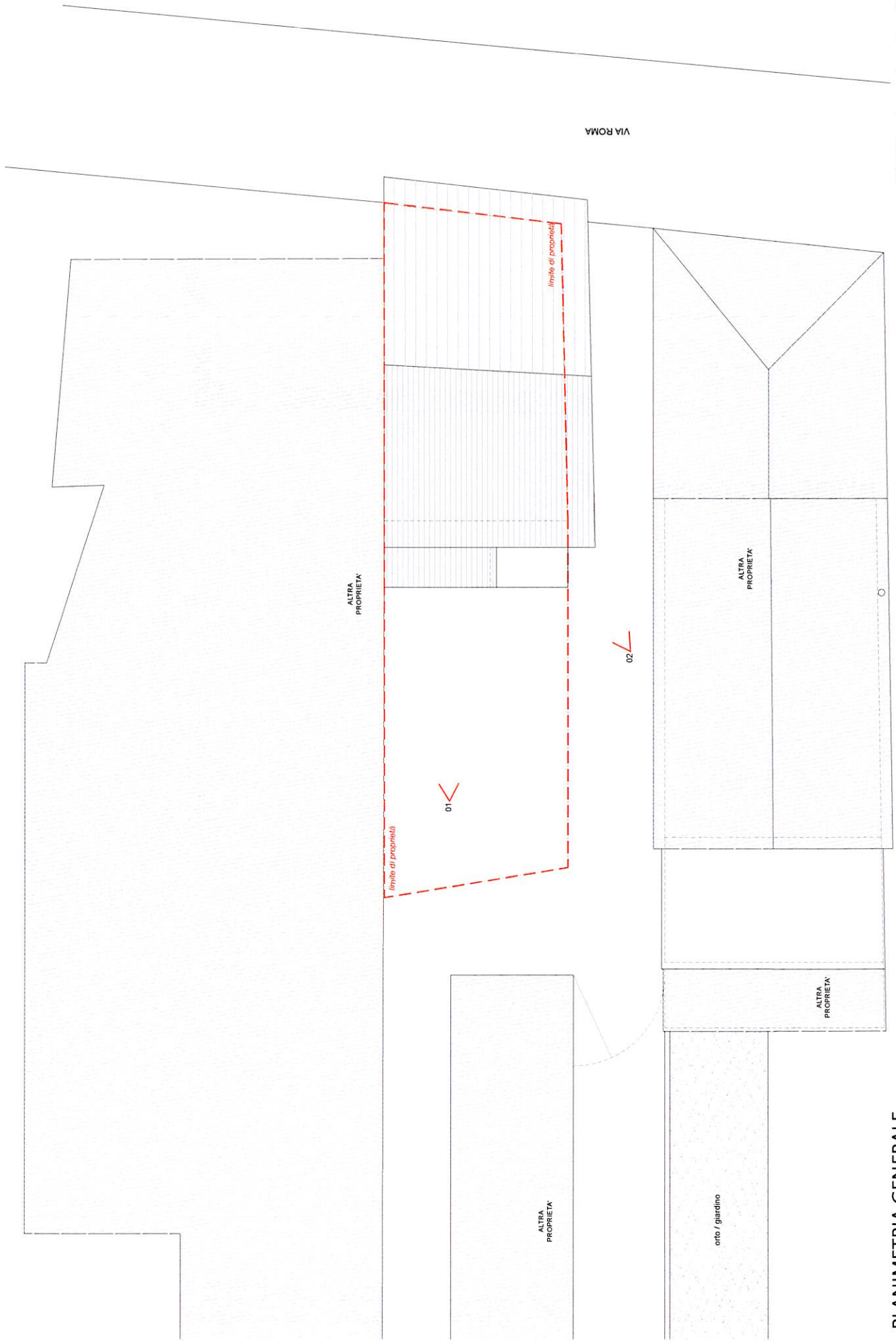

PLANIMETRIA GENERALE

scala 1:100

3m 2 1 0



01





03



04









08









12



13







16





