

PROSPETTO NORD-OVEST

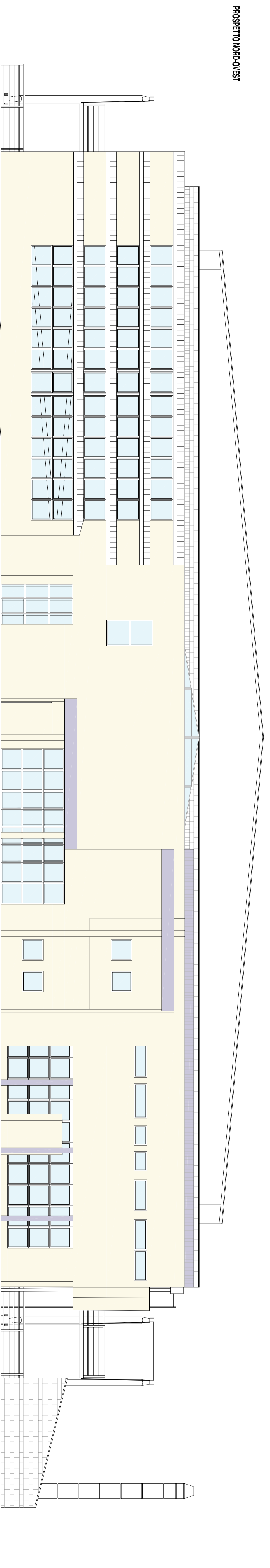

PROSPETTO SUD-EST

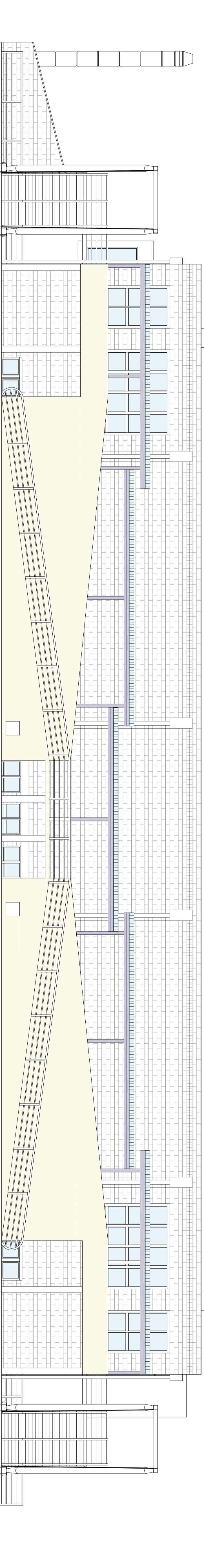

PROSPETTO NORD-EST

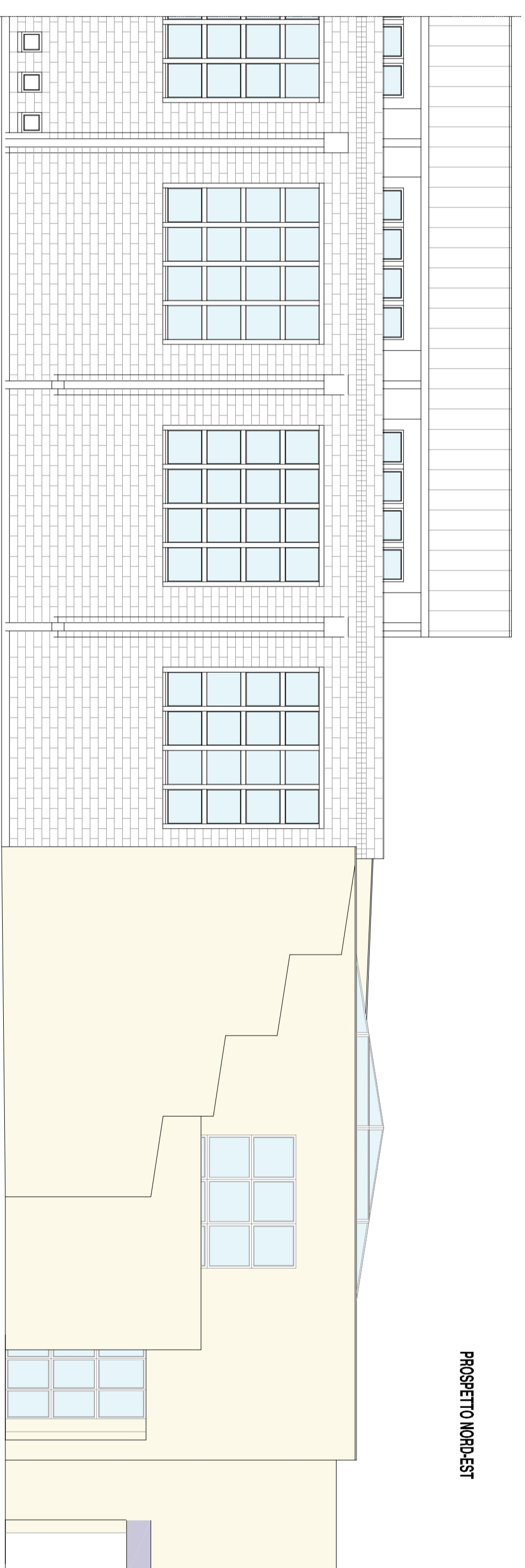

PROSPETTO SUD-OVEST

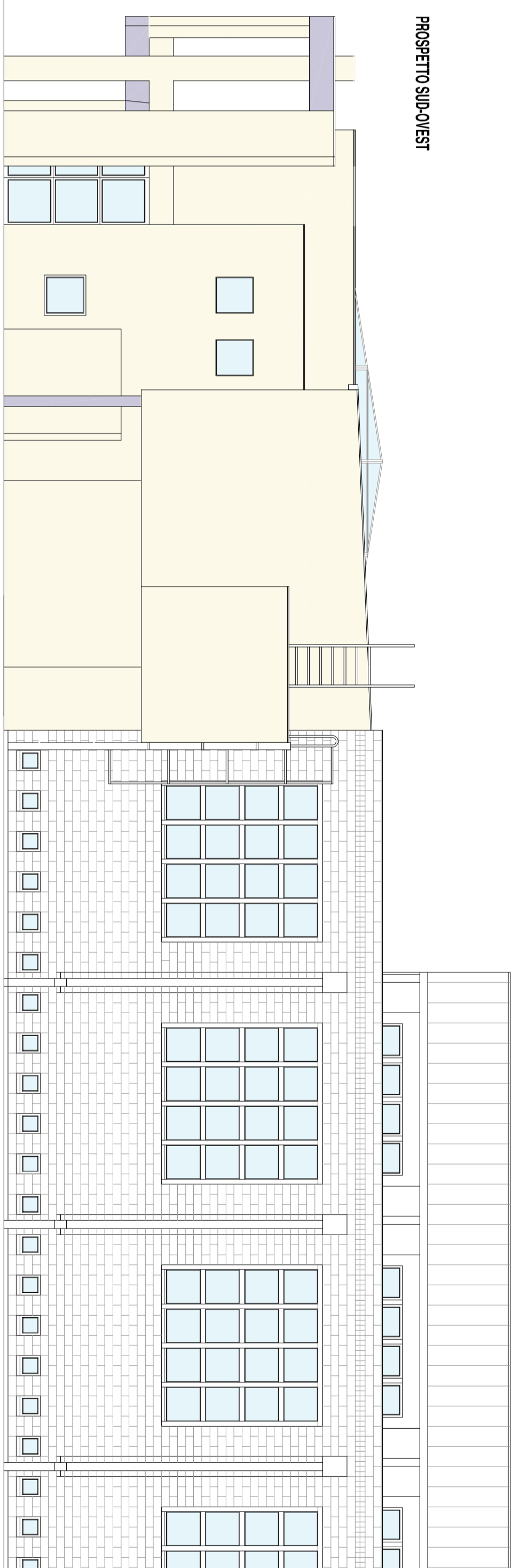

NO.	DATA	DESCRIZIONE
1		CONFERMA PROGETTO DEFINITIVO-ESECUTIVO
2		CONFERMA PROGETTO PRELIMINARE
3		PROGETTO PRELIMINARE
4		DESCRIZIONE

**STUDIO DI PROGETTAZIONE
CAMPAGNOLO LIVIO
INGEGNERE**

Via Mucchi, 9
36047 Bressanone (VI)
Tel. 0445/302244
Fax 0445/307329
e-mail: info@studiocampagnolo.com

Il studio opera in virtù di F. 99 della legge del 28/02/1947
e autorizzato in provincia di Vicenza, iscritto con numero di
iscrizione n. 1079/2004
presso l'ordine degli ingegneri di
vicenza (autorizzazione sciolta)

DATA: OTTOBRE 2016 | SCALE: 1:100

PROVINCIA DI VICENZA
COMUNE DI ZANE'

MANUTENZIONE STRAORDINARIA
PALAZZETTO DELLO SPORT

PROGETTO DEFINITIVO-ESECUTIVO

ELAB: **PROSPETTI DEL FABBRICATO
STATO MODIFICATO**

6 | tav-06 | 1

NO. | DATA | DESCRIZIONE

IL RESPONSABILE
DEL PROCEDIMENTO:

IL PROGETTISTA: